nystateofhealth™
The Official Health Plan Marketplace

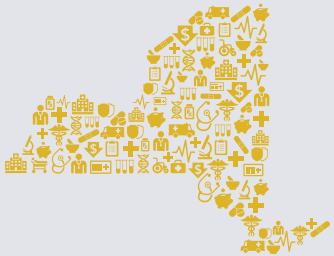

योग्य स्वास्थ्य योजना एक नज़र में

कौन योग्य है?

वे व्यक्ति जो:

- न्यूयार्क राज्य के निवासी हैं
- वैध रूप से अमेरिका में मौजूद हैं
- Medicaid, आवश्यक योजना या Child Health Plus के लिए योग्य नहीं हैं

हमसे संपर्क करें:

- nystateofhealth.ny.gov
- 1-855-355-5777
  या TTY 1-800-662-1220

NY State of Health संघीय सिविल अधिकार के नियमों और राज्य के नियमों का अनुपालन करता है तथा जाति, रंग, राष्ट्रीय मूल, सम्प्रदाय/धर्म, लिंग, वैवाहिक/पारिवारिक स्थिति, गिरफ्तारी रिकॉर्ड, आपराधिक सजा, लिंग पहचान, यौन अभिविन्यास, आनुवांशिक विशेषताओं, सैन्य स्थिति, घरेलू हिंसा से पीड़ित व्यक्ति की स्थिति और/या प्रतिशोध के आधार पर भेदभाव नहीं करता है।

क्या शामिल है?

- निःशुल्क निवारक देखभाल
- भर्ती किए गए रोगी की देखभाल
- बाहरी रोगी के लिए सेवाएँ
- मातृत्व और नवजात शिशु की देखभाल
- आपातकालीन सेवाएँ
- लैब और इमेजिंग
- प्रिस्क्रिप्शन दवाएं
- पुनर्वास और निवासनीय सेवाएँ
- मानसिक स्वास्थ्य और मादक पदार्थों के सेवन की समस्या से संबंधित सेवाएँ
- तंदुरुस्ती और दीर्घकालिक रोग प्रबंधन सेवाएँ
- बच्चों के लिए दंत चिकित्सा और नज़र संबंधी सेवाएं

कुछ योजनाओं द्वारा वयस्क दंत चिकित्सा और अन्य लाभ भी शामिल हो सकते हैं।

किसी योग्य स्वास्थ्य योजना (QHP) की लागत कितनी है?

मासिक प्रीमियम: आपके द्वारा प्रत्येक माह भुगतान किया जाने वाला मूल्य आपके द्वारा चुनी गई योजना पर निर्भर करेगा। कई लोग ऐसे टैक्स क्रेडिट के लिए योग्य हैं, जो आपकी मासिक लागत को कम करता हैं। आय सीमा किसी व्यक्ति के लिए $48,560 और चार लोगों वाले परिवार के लिए $100,400 होनी चाहिए।

लागत साझाकरण: लागत साझाकरण वह राशि है, जिसका आप कोई स्वास्थ्य सेवा प्राप्त करने पर भुगतान करते हैं। कुछ लोग अपनी आय के आधार पर इन लागतों का भुगतान करने हेतु मदद प्राप्त करने के योग्य होते हैं। नीचे चार स्तरों पर पेश की जाने वाली मानक योजनाओं हेतु QHP लागत साझाकरण स्तर के उदाहरण दिए गए हैं। अन्य योजनाएँ भिन्न लागत साझाकरण और कवर की गई अतिरिक्त सेवाओं के साथ उपलब्ध हैं।

स्वास्थ्य देखभाल के लिए लागत साझाकरण	प्लेटिनम	गोल्ड	सिल्वर	कांस्य
वार्षिक कटौतीयोग्य	$0	$600	$1,700	$4,000
निवारक देखभाल	निःशुल्क	निःशुल्क	निःशुल्क	निःशुल्क
प्राथमिक देखभाल चिकित्सक से मुलाकात	$15	$25	$30	50% लागत साझाकरण
विशेषज्ञ से मुलाकात	$35	$40	$50	50% लागत साझाकरण
प्रति भर्ती अस्पताल में रहने वाले रोगी	$500	$1,000	$1,500	50% लागत साझाकरण
व्यवहार से संबंधित स्वास्थ्य के लिए बाहरी रोगी की मुलाकात	$15	$25	$30	50% लागत साझाकरण
प्रत्येक भर्ती पर व्यवहार से संबंधित स्वास्थ्य समस्या के लिए भर्ती रोगी से मुलाकात	$500	$1,000	$1,500	50% लागत साझाकरण
आपातकालीन कमरा	$100	$150	$250	50% लागत साझाकरण
तत्काल देखभाल	$55	$60	$70	50% लागत साझाकरण
शारीरिक उपचार, बोली चिकित्सा, व्यावसायिक चिकित्सा	$25	$30	$30	50% लागत साझाकरण

प्रिस्क्रिप्शन दवाओं के लिए लागत साझाकरण	प्लेटिनम	गोल्ड	सिल्वर	कांस्य
सामान्य	$10	$10	$10	$10
पसंदीदा ब्रांड	$30	$35	$35	$35
गैर-वरीय ब्रांड	$60	$70	$70	$70