Child Health Plus
New York State's Health Plan for Kids

nystateofhealth™
The Official Health Plan Marketplace

لمحة سريعة عن خطة
Child Health Plus

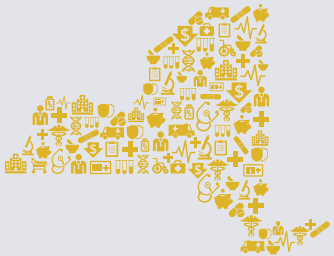

من المؤهلون؟

الأطفال الذين:

- تقل أعمارهم عن 19 عامًا
- يقيمون في ولاية نيويورك
- ليسوا مؤهلين لبرنامج Medicaid
- لا يغطيهم أي تأمين صحي آخر
- ليسوا ملتحقين أو مؤهلين للالتحاق بخطة تغطية صحية من خلال أحد برامج المخصصات الصحية بالولاية (NYSHIP)
- يمكن أن يتأهل الأطفال بغض النظر عن حالة الهجرة

تمتثل سوق NY State of Health لقوانين الحقوق المدنية الفيدرالية وقوانين الولاية السارية ولا تميز على أساس العرق و/أو اللون و/أو الأصل القومي و/أو العقيدة/الدين و/أو الجنس و/أو العمر و/أو الحالة الزوجية/العائلية و/أو سجل الاعتقال و/أو الإدانة (الإدانات) الجنائية و/أو الهوية الجنسية و/أو الميول الجنسية و/أو الخصائص الجينية المهيئة و/أو الموقف من التجنيد، و/أو حالة ضحايا العنف الأسري و/أو الانتقام.

ما الذي تغطيه الخطة؟

- زيارات رعاية الطفل
- الفحوصات البدنية
- التطعيمات
- رعاية المستشفى/الرعاية الجراحية للمرضى الداخليين
- الخدمات المعملية وخدمات الفحص التصويري
- خدمات الأسنان والإبصار
- خدمات الطوارئ
- العلاج الطبيعي والوظيفي قصير المدى
- العقاقير التي تُصرف بوصفة طبية ودون وصفة طبية، إذا كانت بأمر أخصائي مرخص
- الخدمات العلاجية للمرضى الخارجيين (العلاج الكيميائي، الغسيل الدموي)
- خدمات الصحة العقلية وعلاج سوء استخدام المواد والكحوليات المُقدَّمة للمرضى الداخليين والخارجيين
- خدمات التخاطب والسمع

هذه ليست قائمة شاملة لجميع المخصصات المغطاة. ينبغي أن تتواصل مع مسؤولي خطتك الصحية مباشرة لطرح أي أسئلة بشأن الخدمات والمخصصات التي تغطيها خطتك الصحية ومقدمو الخدمات.

تواصل معنا عبر:

nystateofhealth.ny.gov | 1-855-355-5777 أو عبر الهاتف النصي 1-800-662-1220

كم تكلفة خطة Child Health Plus؟

الأقساط الشهرية: يعتمد القسط الشهري على دخل الأسرة وعدد أفراد الأسرة.* ولا توجد أقساط شهرية على الأسر ذات الدخل المنخفض. لكن الأسر ذات الدخل المرتفع تدفع قسطًا شهريًا، وفقًا للجدول المبين أدناه. بالنسبة للأسر ذات العدد الأكبر، تُحسب الرسوم الشهرية لثلاثة أطفال بحد أقصى. الأسر التي يتجاوز دخلها مستوى التغطية المدعومة يمكن أن تدفع القسط كاملًا، وتختلف قيمته باختلاف الخطة الصحية المشاركة.

المشاركة في التكاليف: لا توجد مبالغ مقتطعة سنوية أو مدفوعات مشتركة في خطة Child Health Plus.

الحد الأقصى للدخل السنوي حسب عدد أفراد الأسرة				مقدار مساهمة الأسرة شهريًا لكل طفل (الحد الأقصى لعدد الأطفال الذين تدفع مقابل تغطيتهم 3 أطفال)
1	2	3	4	
30170 دولارًا	40649 دولارًا	51127 دولارًا	61605 دولارات	0 دولار
33975 دولارًا	45775 دولارًا	57575 دولارًا	69375 دولارًا	15 دولارًا (بحد أقصى 45 دولارًا)
40770 دولارًا	54930 دولارًا	69090 دولارًا	83250 دولارًا	30 دولارًا (بحد أقصى 90 دولارًا)
47565 دولارًا	64085 دولارًا	80605 دولارات	97125 دولارًا	45 دولارًا (بحد أقصى 90 دولارًا)
54360 دولارًا	73240 دولارًا	92120 دولارًا	111000 دولار	60 دولارًا (بحد أقصى 180 دولارًا)
أكثر من 54360 دولارًا	أكثر من 73240 دولارًا	أكثر من 92120 دولارًا	أكثر من 111000 دولار	قسط كامل، يختلف حسب الخطة الصحية (لا يوجد حد أقصى للأسرة)

*بناءً على مستويات الفقر الفيدرالية (Federal Poverty Levels, FPL) لعام 2022. يمكن تعديل مستويات الدخل كل عام بناءً على تغيرات مستوى FPL.