nystateofhealth™
The Official Health Plan Marketplace

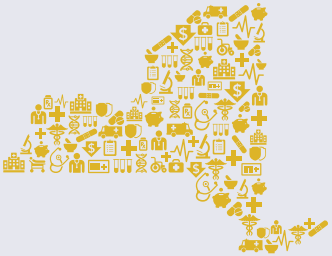

Essential Plan एक नज़र में

कौन योग्य है?

वे व्यक्ति जो:

- न्यूयोर्क राज्य के निवासी हैं
- Essential Plan की आय आवश्यकताओं को पूरा करने में समर्थ हैं
- वैध रूप से अमेरिका में मौजूद हैं
- 19-64 वर्ष की आयु के हैं
- Medicaid या Child Health Plus के लिए योग्य नहीं हैं
- नियोक्ता और अन्य कवरेज के लिए योग्य नहीं हैं

NY State of Health लागू संघीय नागरिक अधिकारों के कानून और राज्य कानूनों के अनुपालन के तहत जाति, रंग, राष्ट्रीय मूल, संप्रदाय/धर्म, लिंग, आयु, वैवाहिक/पारिवारिक स्थिति, गिरफ्तारी का रिकॉर्ड, आपराधिक दोष, लिंग की पहचान, यौन अभिविन्यास, आनुवंशिक विशेषताओं, सैन्य स्थिति, घरेलू हिंसा पीड़ित की स्थिति और/या प्रतिशोध के आधार पर भेदभाव नहीं करता है।

क्या शामिल है?

- निःशुल्क निवारक देखभाल
- भर्ती किए गए रोगी की देखभाल
- बाहरी रोगी हेतु सेवाएँ
- मातृत्व और नवजात शिशु की देखभाल
- आपातकालीन सेवाएँ
- लैब और इमेजिंग
- निर्धारित औषधि
- पुनर्वास और निवासनीय सेवाएँ
- मानसिक स्वास्थ्य और मादक पदार्थों के सेवन की समस्या से संबंधित सेवाएँ
- तंदुरुस्ती और चिरकालिक रोग प्रबंधन सेवाएँ

हमसे संपर्क करें:

nystateofhealth.ny.gov | 1-855-355-5777 या TTY 1-800-662-1220

ESSENTIAL PLAN की लागत कितनी है?

प्रीमियम: प्रति व्यक्ति मासिक प्रीमियम $20 या $0 होता है, जो व्यक्ति की आय पर निर्भर करता है।

लागत साझाकरण: *कोई **कटौती योग्य नहीं है।*** नीचे Essential Plan लागत साझाकरण स्तर के कुछ उदाहरण दिए गए हैं।

स्वास्थ्य देखभाल सेवाओं के लिए लागत साझाकरण	वार्षिक व्यक्तिगत आय: $12,490-$18,735 से कम	वार्षिक व्यक्तिगत आय: $18,736-$24,980
मासिक प्रीमियम	$0	$20
वार्षिक कटौती योग्य	कोई नहीं	कोई नहीं
निवारक देखभाल	निःशुल्क	निःशुल्क
प्राथमिक देखभाल चिकित्सक से मुलाकात	$0	$15
विशेषज्ञ से मुलाकात	$0	$25
प्रति भर्ती अस्पताल में रहने वाले रोगी	$0	$150
व्यवहार से संबंधित स्वास्थ्य के लिए बाहरी रोगी की मुलाकात	$0	$15
प्रत्येक भर्ती पर व्यवहार से संबंधित स्वास्थ्य समस्या के लिए भर्ती रोगी से मुलाकात	$0	$150
आपातकालीन कमरा	$0	$75
तत्काल देखभाल	$0	$25
शारीरिक उपचार, बोली चिकित्सा, व्यावसायिक चिकित्सा	$0	$15
प्रिस्क्रिप्शन दवाओं के लिए लागत साझाकरण	**वार्षिक व्यक्तिगत आय: $12,490-$18,735* से कम**	**वार्षिक व्यक्तिगत आय: $18 736-$24 980**
सामान्य	$1	$6
पसंदीदा ब्रांड	$3	$15
गैर-वरीय ब्रांड	$3	$30

$12,490 से कम आय वाले लोगों के लिए *$0.

दांत संबंधी और आँख संबंधी चिकित्सा के लाभों हेतु साझा लागत	वार्षिक व्यक्तिगत आय: $12,490-$18,735 से कम	वार्षिक व्यक्तिगत आय: $18 736-$24 980
दांत और आँख	$0 (कम आय वाले भर्ती व्यक्ति) अतिरिक्त प्रीमियम हेतु खरीदा जा सकता है (उच्च आय वाले भर्ती व्यक्ति)	अतिरिक्त प्रीमियम में खरीदा जा सकता है