nystateofhealth™
The Official Health Plan Marketplace

Essential Plan
אין א בליק

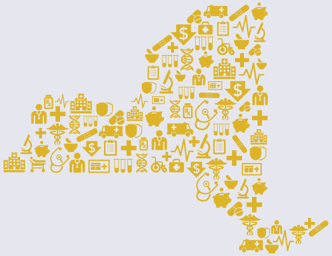

ווער איז בארעכטיגט?

מענטשן וועלכע זענען:

- ניו יארק סטעיט איינוואוינער
- קענען נאכקומען Essential Plan פארדינסט פאדערונגען
- לעגאל אנוועזנד אין די פאראייניגטע שטאטן
- 19-64 יאר אלט
- נישט בארעכטיגט פאר Medicaid, אדער Child Health Plus
- נישט בארעכטיגט פאר עמפלויער און אנדערע דעקונג

NY State of Health קומט נאך אלע גילטיגע פעדעראלע ציווילע רעכטן געזעצן און סטעיט געזעצן, און דיסקרימינירט נישט באזירט אויף ראסע, קאליר, נאציאנאלע אפשטאם, קריד\רעליגיע, מין, עלטער, הייראט\פאמיליע סטאטוס, דיסאביליטי, ארעסט רעקארד, קרימינאלע קאנוויקשאן(ס), דזשענדער אידענטיטעט, געשלעכטליכע אריענטאציע, פרידיספאזינג גענעטישע כאראקטעריסטיקס, מיליטערישע סטאטוס, דאמעסטישע געוואלדטאטן קרבן סטאטוס און\אדער נקמה.

וואס איז געדעקט?

- אומזיסטע פארמיידנדע קעיר
- אינפעישאנט קעיר
- אוטפעישאנט סערוויסעס
- מעטוירניטי און נייגעבוירן קעיר
- עמערדזשענסי סערוויסעס
- לאבאראטאריע און אימעדזשינג
- פרעסקריפשאן מעדיצינען
- רעהאביליטאציע און האביליטאציע סערוויסעס
- גייסטישע געזונטהייט און סובסטאנץ באנוץ דיסארדער סערוויסעס
- געזונטהייט און כראנישע קראנקהייט מענעדזשמענט סערוויסעס

פארבינדט זיך מיט אונז:

nystateofhealth.ny.gov | 1-855-355-5777 אדער TTY 1-800-662-1220

וויפיל קאסט די ESSENTIAL PLAN?

פרימיומס: די מאנאטליכע פרימיום איז $20 פער מענטש אדער $0, געוואנדן אויפן אינקאם.

קאסט אנטיילנעמונג: *עס איז **נישטא קיין דידאקטיבל***. אונטן זענען ביישפילן פון Essential Plan קאסט שערינג שטאפלען.

קאסט שערינג פאר העלט קעיר סערוויסעס	יערליכע אינדיווידועלע אינקאם: אונטער $12,760-$19,140	יערליכע אינדיווידועלע אינקאם: $19,141-$25,520
מאנאטליכע פרימיום	**$0**	**$20**
יערליכע דידאקטיבל	גארנישט	גארנישט
פארמיידנדע קעיר	אומזיסט	אומזיסט
פריימערי קעיר דאקטער באזוך	$0	$15
ספעציאליסט באזוך	$0	$25
אינפעישאנט שפיטאל באזוך פער אדמישאן	$0	$150
ביהעיוויארעל געזונטהייט אוטפעישאנט באזוך	$0	$15
ביהעיוויארעל געזונטהייט אינפעישאנט באזוך פער אדמישאן	$0	$150
עמערדזשענסי רום	$0	$75
אורדזשענט קעיר	$0	$25
פיזישע טעראפיע, ספיטש טעראפיע, אקיופעישאנעל טעראפיע	$0	$15

קאסט אנטיילנעמונג פאר פרעסקריפשאן מעדיצינען	יערליכע אינדיווידועלע פארדינסט: אונטער $12,760-$19,140*	יערליכע אינדיווידועלע פארדינסט: $19,141-$25,520
זשענעריק	$1	$6
בעפארצוגטע פירמע	$3	$15
נישט- בעפארצוגטע פירמע	$3	$30

*$0 פאר אינדיווידועלן מיט אינקאם אונטער $12,760.

קאסט אנטיילנעמונג פאר דענטל און זע-קראפט בענעפיטן	יערליכע אינדיווידועלע פארדינסט: אונטער $12,760-$19,140	יערליכע אינדיווידועלע פארדינסט: $19,141-$25,520
דענטל און זע-קראפט	0$ (נידריגע פארדינסט איינגעשריבענע) קען געקויפט ווערן פאר א צוגאבע פרימיום (העכערע פארדינסט איינגעשריבענע)	קען געקויפט ווערן פאר א צוגאבע פרימיום