nystateofhealth™
The Official Health Plan Marketplace

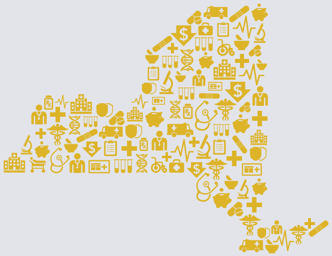

एक झलकमा Medicaid

को योग्य छ?

निम्न न्यून-आम्दानी भएका निवासीहरू:

- गर्भवती महिला तथा शिशुहरू;
- 1 देखि 18 वर्ष उमेरका बालबालिकाहरू;
- आश्रित बालबालिकाहरूका अभिभावक तथा स्याहारकर्ता नातेदारहरू; वा
- 19 देखि 64 उमेर भएका वयस्कहरू, जो गर्भवती छैनन् तथा Medicare का लागि योग्य छैनन्।

NY State of Health ले लागूयोग्य संघीय नागरिक अधिकारका कानून र राज्य कानूनहरूको अनुपालना गर्छ र जाति, रङ, राष्ट्रिय मूल, धर्म, लिङ्ग, उमेर, वैवाहिक/पारिवारिक स्थिति, गिरफ्तार रेकर्ड, अपराधी दोषी ठहर(हरू), लिङ्ग पहिचान, यौन अनुकूलन, प्रिडिस्पोजिङ वंशाणुगत गुणहरू, सैन्य स्थिति, घरेलु हिंसाको पीडितका स्थितिहरू र/वा बदलाको आधारमा भेदभाव गर्दैन।

के-के कुराहरू समाविष्ट छन्?

- अस्पताल अन्तरंग तथा बहिरंग सेवाहरू
- क्लिनिक सेवाहरू
- Child/Teen Health Program अन्तर्गत 21 वर्ष मुनिका बालबालिकाहरूका लागि प्रारम्भिक परीक्षण, निदान तथा उपचार
- औषधि, सामग्रीहरू, चिकित्सा उपकरण तथा व्हीलचेयर जस्ता उपकरण आदि।
- प्रयोगशाला तथा एक्स-रे सेवाहरू।
- चिकित्सक तथा दन्त चिकित्सकहरूद्वारा गरिने रोकथाममूलक स्वास्थ्य र दन्त स्याहार तथा उपचार
- नर्सिङ होममा स्याहार
- गृह स्वास्थ्य निकायहरू तथा व्यक्तिगत स्याहार मार्फतको स्याहार
- मनोचिकित्सा अस्पतालहरू (21 वर्ष मुनिका वा 65 वर्ष तथा सो भन्दा माथिका व्यक्तिहरूको लागि) मा उपचार, मानसिक स्वास्थ्य सुविधा, र विकासात्मक अक्षमता भएका मानिसहरूलाई सहायता गर्ने सुविधाहरू।
- परिवार नियोजन सेवाहरू
- चिकित्सा अपोइन्टमेन्टहरूमा जान सार्वजनिक यातायात तथा कार माइलेज सहितका यातायात
- अस्पतालमा आउनको लागि आकस्मिक एम्बुलेन्स यातायात
- गम तथा प्याचहरू जस्ता धुम्रपान रोक्ने उत्पादनहरू

उमेर, वित्तीय परिस्थितिहरू, पारिवारिक अवस्था वा जीवनयापन व्यवस्थाहरूका कारणले गर्दा केही सेवाहरूलाई समाविष्ट नगरिन सक्छ। केही सेवाहरूमा साना सह-भुक्तानीहरू हुनसक्छन्। तपाईं फार्मेसी सेवाहरूको सानो सह-भुक्तानी बाहेकको व्यवस्थित स्याहार योजनामा हुनुहुन्छ भने तपाईंसँग सह-भुक्तानी हुनेछैन।

हामीलाई निम्नमा सम्पर्क गर्नुहोस्:

nystateofhealth.ny.gov | 1-855-355-5777 वा TTY 1-800-662-1220

मेरा आम्दानी तथा संसाधनहरूले मलाई Medicaid का लागि योग्य बनाउँछन् भन्ने कुरा मैले कसरी थाहा पाउँछु?

तलको चित्रपटले तपाईंले वार्षिक रूपमा कति आम्दानी प्राप्त गर्न सक्नुहुन्छ र Medicaid लागि अझैपनि योग्य हुन सक्नुहुन्छ भन्ने कुरा देखाउँछ।*
आम्दानीका स्तरहरू तपाईंसँग परिवारका कति सदस्य बस्नुहुन्छ भन्ने कुरामा निर्भर रहन्छन्।

2021 को वाषिकक आम्दानी स्तरह				
घरपरिवारको आकार	अभिभावक/स्याहारकर्ताहरू *वा* एकल बच्चा नभएका जोडीहरू *वा* अभिभावकहरूसँग नबस्ने 19 र 20 वर्ष पुगेका वयस्कहरू FPL को 138%	1 देखि 18 वर्ष उमेर भएका बालबालिका FPL को 154%	अभिभावकहरूसँग बस्ने 19 र 20 वर्ष उमेर पुगेका वयस्कहरू FPL को 155%	गर्भवती महिला, 1 वर्ष मुनिका शिशुहरू *वा* परिवार नियोजन लाभहरूका लागि योग्य व्यक्तिहरू FPL को 223%
1	$17,775	$19,836	$19,964	$28,723
2	$24,040	$26,827	$27,001	$38,847
3	$30,305	$33,819	$34,038	$48,971
4	$36,570	$40,810	$41,075	$59,095
5	$42,836	$47,802	$48,112	$69,220
6	$49,101	$54,794	$55,149	$79,344
7	$55,366	$61,785	$62,186	$89,468
8	$61,631	$68,777	$69,223	$99,592
9	$67,896	$75,768	$76,260	$109,716
10	$74,162	$82,760	$83,297	$119,841
अतिरिक्त व्यक्ति	$6,266	$6,992	$7,037	$10,125

*2021 को संघीय गरिबी स्तरहरूमा (Federal Poverty Levels, FPL) आधारित। आम्दानी स्तरहरू FPL का आधारमा प्रत्येक वर्ष समायोजन गर्न सकिन्छ।

Medicaid को लागत कति लाग्छ?

मासिक प्रिमियमहरू: Medicaid को लागी कुनै मसिक प्रिमयम हुँदैन।
लागत साझेदारी: Medicaid अन्तर्गतका निश्चित सेवाहरूलाई सानो सह-भुक्तानीको आवश्यकता पर्छ तर कहिलेकाहीँ कुनै सह-भुक्तानीको आवश्यकता पर्दैन। तपाईंले Medicaid अन्तर्गतका सह-भुक्तानहरूमा एक वर्षमा खर्च गर्ने अधिकतम रकम $200 हुनेछ।

बारम्बार सोधिने प्रश्नहरूको सूची तथा Medicaid का बारेमा जवाफहरूका लागि यसमा जानुहोस्: **http://www.health.ny.gov/health_care/medicaid/**