COME RINNOVARE LA SUA ASSICURAZIONE DI NY STATE OF HEALTH

CON MICHELLE

01

Michelle ha ricevuto il suo avviso di rinnovo tramite posta. L'avviso la invitava ad attivarsi e a rinnovare entro una data specifica.

02

L'avviso illustrava diversi modi per rinnovare, come accedere al suo account su nystateofhealth.ny.gov, parlare con un assistente per l'iscrizione certificato o chiamare il numero 1-855-355-5777.

03

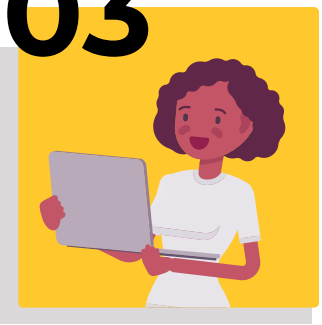

Michelle ha dovuto aggiornare il suo account tenendo conto di tutte le modifiche che potrebbero interessare la sua copertura assicurativa sanitaria, come reddito, famiglia o indirizzo.

04

Ha visitato il sito nystateofhealth.ny.gov e ha cliccato sul pulsante "Get Enrollment Help" (Ricevi aiuto per l'iscrizione) per trovare un assistente per l'iscrizione certificato. L'assistente le ha fornito assistenza per il rinnovo gratuito.

05

Michelle è riuscita a rinnovare il suo piano sanitario Medicaid e a evitare un vuoto nella copertura assicurativa.

nystateofhealth
The Official Health Plan Marketplace

11480 (Italian)